



PROGETTI FSE

SERVIZI VERSO IL LAVORO

Tirocini di formazione e orientamento FSE

Il tirocinio di formazione e orientamento è lo strumento d'elezione che precede l'eventuale inserimento lavorativo. Tale intervento prevede la partecipazione ad uno stage operativo in azienda (c.d. formazione in situazione) con la supervisione di un tutor e parallelamente un'attività d'aula, finalizzata all'erogazione di contenuti trasversali di supporto al percorso.

I percorsi di tirocinio formativo sono progetti realizzati con il sostegno finanziario dell'Unione europea Fondo Sociale Europeo, Stato Italiano e della Provincia Autonoma di Trento, hanno la durata media di 12 mesi e prevedono un impegno orario part time di circa 18/20 ore settimanali.

Sono attivati seguendo la tempistica e i criteri di accesso degli avvisi/bandi delle misure per l'inclusione lavorativa e sociale delle persone svantaggiate rientranti nei programmi operativi FSE.



- **Obiettivi**

I percorsi di tirocinio perseguono due finalità: da un lato mirano a sviluppare e consolidare competenze tecnico professionali, dall'altro puntano a trasferire o rafforzare competenze di base e trasversali, che permettono di adattarsi a contesti lavorativi diversi.

Relativamente al primo macro obiettivo, il servizio mira a:

- accrescere le esperienze nell'ambito delle professioni, per potersi realmente identificare in un ruolo produttivo;
- migliorare la propria percezione di autoefficacia ed autostima rispetto a dei compiti e a delle mansioni;
- assolvere la valenza propedeutica di un fabbisogno formativo precedente ad un inserimento lavorativo vero e proprio;
- orientare e accompagnare nella ricerca mirata di un lavoro ai sensi della legge 68/99

Relativamente al secondo macro obiettivo, si lavora sulle aree:

- dell'autonomia: l'appropriazione del ruolo, delle regole, dell'ambiente in termini di capacità di "saper essere" diviene, per la persona con disabilità, prospettiva per giungere alla capacità di "saper fare"
- degli apprendimenti: essere in grado di acquisire le nozioni base delle lezioni teoriche e di assimilare il mansionario assegnato nello stage
- della comunicazione e delle relazioni interpersonali: essere capace di comunicare e relazionarsi in modo socialmente e contestualmente adeguato durante le fasi del progetto

<http://anffas.tn.it/i-nostri-servizi/tirocini-di-formazione-e-orientamento-fse/>

http://anffas.tn.it/prog_fse/fondo-sociale-europeo-2/

- della sicurezza personale: conoscere le principali norme di sicurezza e tutela della propria salute
- dell'identità lavorativa: sviluppare e mantenere una motivazione intrinseca nei riguardi del lavoro che aiuti a sviluppare un'identità lavorativa matura e un sufficiente livello di consapevolezza delle proprie capacità e dei propri limiti.



- **Destinatari**

L'intervento si rivolge a giovani con disabilità intellettiva e/o in situazione di svantaggio **con potenzialità lavorativa riconosciuta**, che in uscita da percorsi scolastici/formativi evidenziano ulteriori fabbisogni formativi e di orientamento rispetto alla spendibilità delle loro potenzialità lavorative o che necessitano di un percorso personalizzato **di potenziamento dei prerequisiti** lavorativi anche in funzione all'iter di iscrizione alle liste del **collocamento mirato** (legge 68/99).



- **Cosa offriamo**

- Elaborazione di un Progetto Formativo Individualizzato per ciascun allievo
 - Attività di formazione teorico/pratica con docenze mirate
 - Azione di tutoraggio costante e individualizzata per ciascun allievo
 - Azioni di supporto formativo, colloqui di orientamento
 - Contatti con i referenti aziendali rispetto alla valutazione del percorso
 - Colloqui con la famiglia e con la rete di supporto rispetto all'andamento del percorso
- **Altre progettualità** di inclusione sociale, di potenziamento dei prerequisiti lavorativi e per la promozione del successo formativo e di contrasto alla dispersione scolastica (in collaborazione con istituti scolastici e riservato a studenti del sistema istruzione/formazione del territorio provinciale)



- **Come si accede**

L'accesso può avvenire a seguito della segnalazione dei Servizi Sociali o di Agenzia del Lavoro, oppure con l'interessamento diretto della famiglia, del soggetto stesso, degli istituti scolastici o di altre realtà territoriali che hanno in carico la persona con disabilità o svantaggio. Segue una valutazione funzionale del caso, che accerta l'idoneità all'accesso. I tempi di avvio dell'attività dipendono dalla tempistica di autorizzazione degli enti che hanno in gestione il finanziamento dell'attività cofinanziata FSE.

<http://anffas.tn.it/i-nostri-servizi/tirocini-di-formazione-e-orientamento-fse/>

http://anffas.tn.it/prog_fse/fondo-sociale-europeo-2/



- Risorse professionali

Il gruppo di lavoro è composto dalle seguenti risorse professionali:

- coordinatore di progetto
- psicologo
- tutor di stage
- docenti esperti
- tutor d'aula
- segreteria amministrativa

I referenti delle attività:

- Coordinatrice: Anna Maria Proli - 328 9883694 - am.proli@anffas.tn.it
- Psicologa: Maria Laura Leveghi - 320 4989645 - ml.levoghi@progettoperla.it
- Segreteria amministrativa: Nadia Agostini 0461.407511 - n.agostini@anffas.tn.it



Anffas Trentino Onlus

Via Unterverger, 6 -38121 Trento

☎ 0461 407511 ✉ associazione@anffas.tn.it

Organigramma Struttura Presidio Progetti FSE

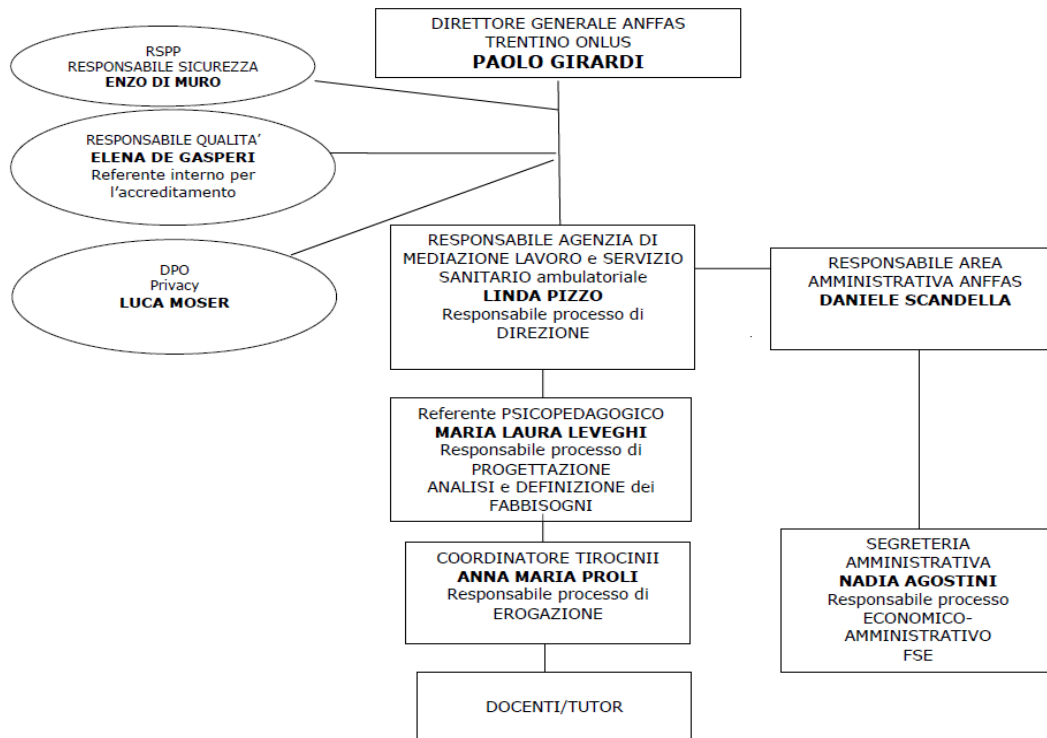

<http://anffas.tn.it/i-nostri-servizi/tirocini-di-formazione-e-orientamento-fse/>

http://anffas.tn.it/prog_fse/fondo-sociale-europeo-2/